CHAMPAQUÍ
ADVENTURE

Camino de Santiago

2027 Año del Jubileo



Santiago de Compostela

Santiago de Compostela 2027 | Año del Jubileo

- Duración: 8 días, 7 noches.
- Inicio en: Madrid, España.
- Finaliza en: Santiago de Compostela, España.
- Cupo mínimo: 4 personas por fecha.
- Cupo máximo: 8 personas por fecha.

Fechas 2027	Tarifa por persona
Mie 24 de Marzo al Mie 31 de Marzo.	U$D 1.490
Vie 02 de Abril al Vie 09 de Abril.	U$D 1.490

Declarado Patrimonio de la Humanidad de la UNESCO desde 1993, el Camino de Santiago Francés es la ruta de peregrinación medieval más conocida y también la más concurrida; que lleva a los peregrinos de todas partes del mundo directamente a la Catedral, donde descansan los restos del apóstol Santiago el Mayor.
Partiendo desde Sarria (Galicia), y luego de transitar 115 km en cinco etapas atravesando frondosos bosques, ríos caudalosos, antiguos puentes, ciudades repletas de historia y pequeños poblados detenidos en el tiempo al pie de las colinas; llegaremos entre melodías de gaitas, a la tan ansiada Catedral de Santiago; donde podremos disfrutar de la atmósfera del lugar, recibir La Compostela y compartir con otros peregrinos la satisfacción y la paz de haber completado el desafío. Buen Camino!

Tarifa vigente hasta la fecha 30/11/2026 reservando con el 40% del total del programa y de los servicios opcionales que se requieran además del ticket de vuelo ida y vuelta que abarque alguna de las fechas estipuladas en la programación.

Santiago de Compostela









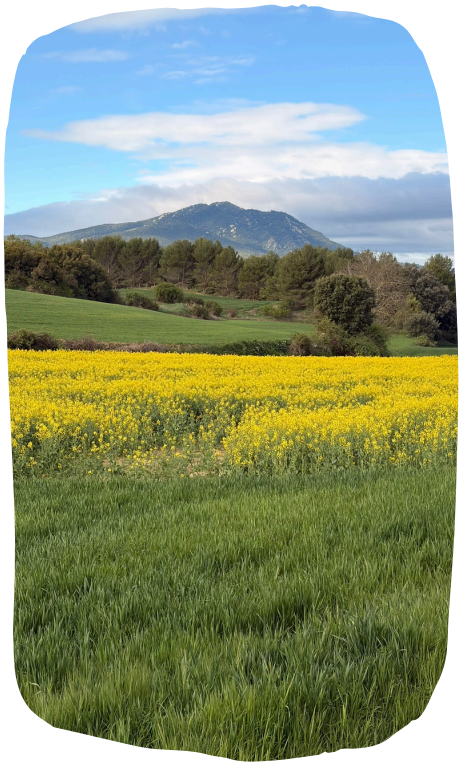



Itinerario

DÍA UNO

Nos reunimos en Madrid a partir de las 15:00 hs. para realizar el check-in en el hostel. Una vez que todos los integrantes del grupo estén ubicados en el hostel, realizaremos una charla técnica de la travesía y la logística que se llevará a cabo durante esos días. Ultimaremos detalles del equipo necesario para la caminata, tiempo para cenar e iremos a descansar temprano.

DÍA DOS

Tiempo para desayunar. Realizamos el check-out en el hostel de Madrid. Nos dirigimos hasta la estación de tren para tomar el tren AVE (Alta Velocidad Española), hasta la ciudad de Sarria, lugar donde comienza nuestra aventura. Una vez en Sarria, iremos en busca de las Credenciales de Peregrinos y las Conchas de Vieira, luego realizamos el check-in en el albergue de peregrinos y después tendremos tiempo para almorzar y recorrer la ciudad. Tiempo para cenar y a descansar temprano, al día siguiente se madruga.

	ETAPA – DISTANCIA – DESNIVEL	PERFIL DE LA ETAPA
DÍA TRES	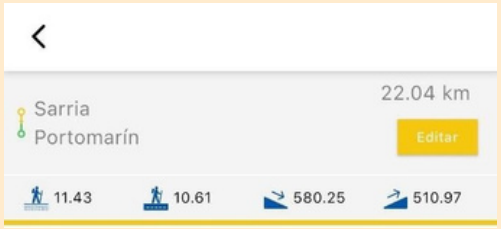	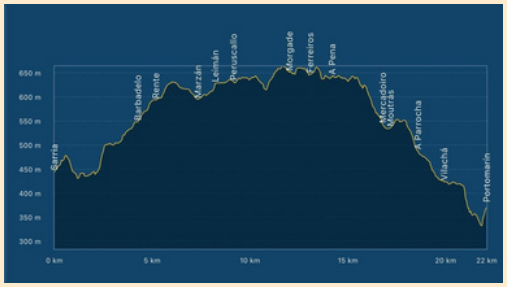
DÍA CUATRO	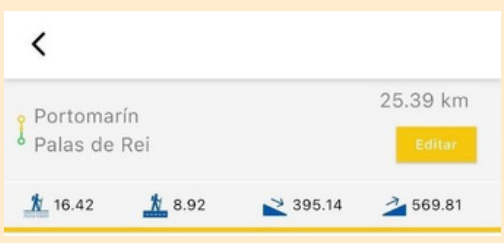	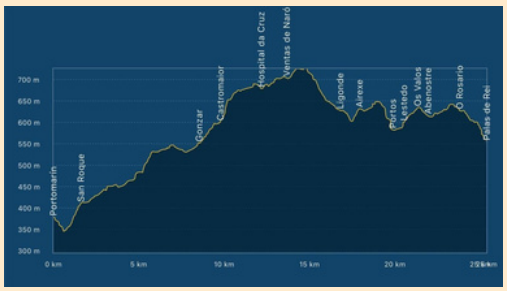

Santiago de Compostela

Itinerario

	ETAPA – DISTANCIA – DESNIVEL	PERFIL DE LA ETAPA
DÍA CINCO	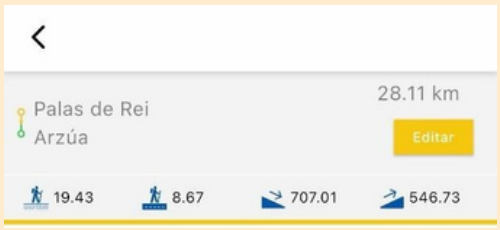	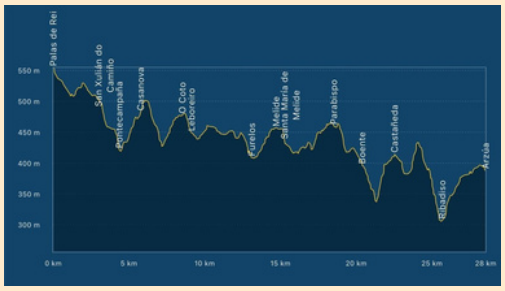
DÍA SEIS	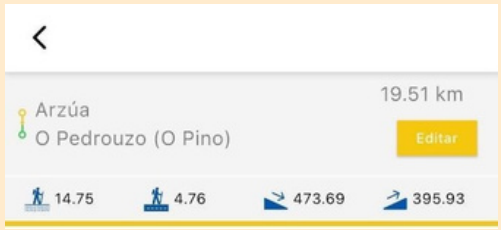	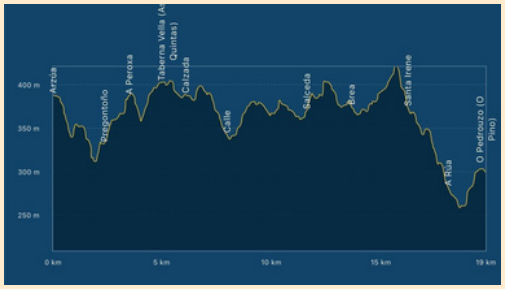
DÍA SIETE	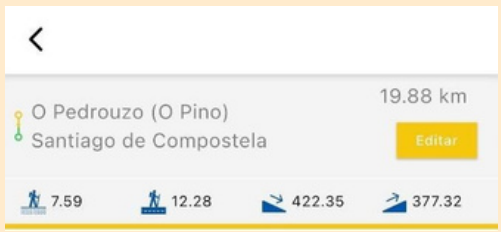	

Una vez que arribemos a las afueras de en la Catedral de Santiago de Compostela, tendremos tiempo suficiente para contemplar el lugar y quien lo desee puede ingresar a la Catedral (tickets a la venta). Luego iremos a recibir nuestra Compostela y el Certificado de Distancia y más tarde realizaremos el check-in en el hostel. Tiempo libre para almorzar, comprar recuerdos y recorrer la ciudad. Cena de despedida a cargo de la empresa.

DÍA OCHO

10:00 hs. realizamos el check-out en el hostel. Fin del programa.

Santiago de Compostela













Servicios

INCLUYE:

- 7 noches de alojamiento en albergues de peregrinos y/o hostels (en habitaciones compartidas y baños compartidos).
- Coordinación y guiada permanente + Botiquín de primeros auxilios.
- Tickets de tren Chamartín – Sarria.
- Credencial del Peregrino + Concha de Vieira + Certificado de distancia + Tubo.
- Dos (2) bastones de trekking para los días de caminata.
- Raciones de marcha durante los cinco días de caminata.
- Cena de despedida en Santiago de Compostela.
- Envío de una (1) mochila por persona durante los cinco días de caminata.

NO INCLUYE

- Transfer In – Out Aeropuerto Barajas – Madrid.
- Comidas y bebidas durante el programa.
- Tickets de metro y/o bus.
- Entradas a Iglesias, catedrales, museos, etc.
- Gastos ocasionados por abandono de programa.
- Ningún extra no especificado en los servicios incluidos del programa.

SERVICIOS OPCIONALES:

• Aéreos ida y vuelta a Madrid (se abona la totalidad de los vuelos).
• Seguro de asistencia al viajero.

Santiago de Compostela





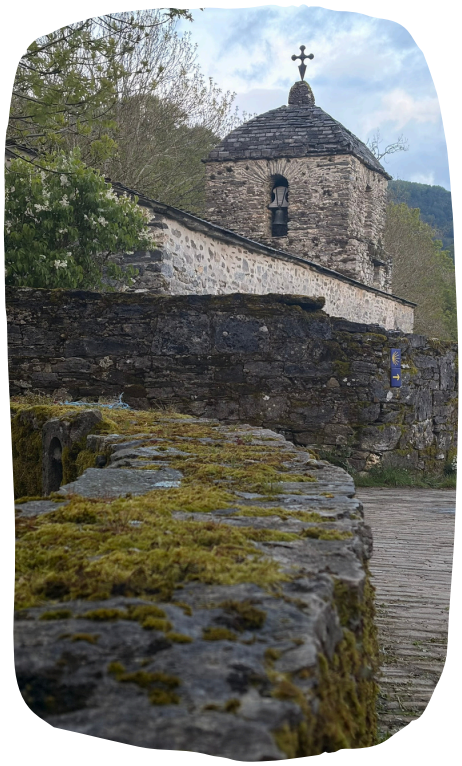







Los albergues de peregrinos

Los albergues de peregrinos donde nos hospedaremos, suelen abrir sus puertas después del medio día y recién en ese momento se puede realizar el check-in. La gran mayoría no toma reservas por lo que el ingreso es por orden de llegada. Por la noche se cierran sus puertas y al día siguiente el check-out se realiza muy temprano. Es de suma importancia comprender y respetar esos momentos para optimizar el desarrollo de las jornadas de caminata.
La gran mayoría de los albergues disponen de cocina, pero sin menaje de cocina (utensilios, cubiertos, etc).
Los baños son compartidos pero separados para damas y otros para caballeros, equipados con inodoros y duchas de agua caliente. Las habitaciones son comunitarias con camas cuchetas, colchones, almohadas y sábanas descartables, pero sin frazadas por lo que hay que llevar bolsa de dormir. En algunos casos las habitaciones cuentan con lockers.

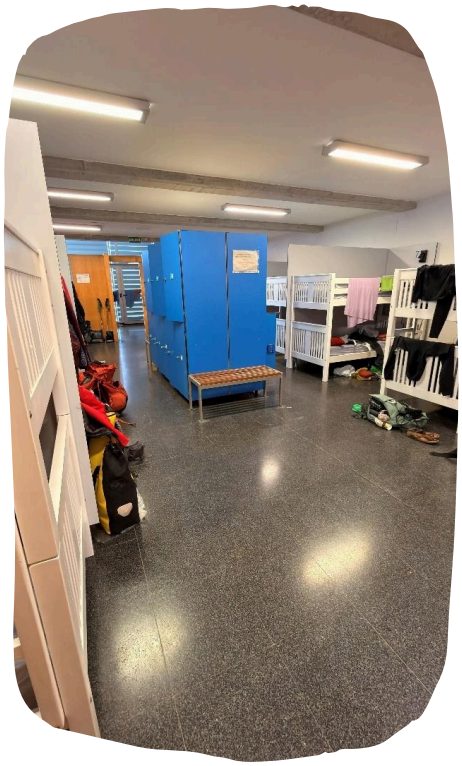

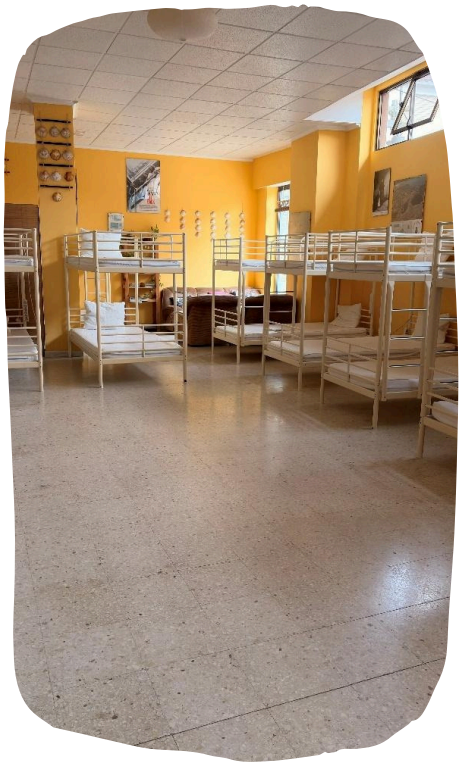



Santiago de Compostela











