



## Esteros del Iberá

---





# Esteros del Iberá

**DURACIÓN:** Tres días, dos noches.

**INCLUYE:** Guías, Alojamiento en Irupé Lodge (Colonia Carlos Pellegrini) Pensión completa, 2 safaris en lancha, paseo en kayak, trekking en la Reserva Natural, snacks durante las actividades, seguros de Responsabilidad Civil y de Accidentes Personales.

**OPCIONAL:** Traslados desde Rosario, Ciudad de Santa Fe, Paraná y Córdoba.

**PRÓXIMAS SALIDAS 2026**  
**viernes 06 al domingo 08 de Marzo**  
**viernes 17 al domingo 19 de Abril**  
**viernes 08 al domingo 10 Mayo**  
**viernes 19 al domingo 21 de Junio**



TARIFAS SEGÚN LUGAR DE SALIDA	Marzo - Abril - Mayo - Junio		
Precio por persona - Sin traslados*. Encuentro en Colonia Carlos Pellegrini a las 08:30 hs del viernes.	\$540.000		
Traslado desde Mercedes, Corrientes. Salida entre las 06:00 hs y 06:30 hs del viernes. Desde Terminal de ómnibus.	\$670.000		
Traslado desde Santa Fe. Salida a las 23:00 hs del jueves desde la Terminal y Paraná salida a las 23:45 hs del jueves (lugar a coordinar)	\$790.000		
Traslado desde Rosario. Salida a las 21:00 hs del jueves, desde Córdoba esquina Avellaneda.	\$830.000		
Precio desde Córdoba. Salida a las 17:00 hs. del jueves.			

\* En este caso el pasajero sube con su vehículo o transporte hasta Colonia Carlos Pellegrini en la Provincia de Corrientes. Hay 70 kms de caminos de tierra.



## Itinerario

### DÍA UNO:

El primer día nos encontramos en la Colonia Carlos Pellegrini, unos de los portales de la Reserva Natural Iberá, ubicado a orillas de la laguna homónima, la segunda en tamaño de los esteros. El Parque consta de alrededor de 700.000 hectáreas y es el segundo humedal más grande del mundo. Concentra alrededor de 350 especies de aves, muchas endémicas y otras en peligro de extinción, como es el cardenal amarillo y el yetapá de collar. Cuenta con 85 especies de mamíferos de los cuales podemos destacar, mono carayá, ciervo de los pantanos, aguará guazú, venado de las pampas, carpinchos. También se encuentra más de 60 especies de reptiles, como yacarés, serpientes, lagartos y tortugas de agua.

Dorados, sábalos, surubíes, rayas, bogas y palometas son parte de las 125 especies de peces que se dejan ver a través de sus aguas cristalinas. Desayunamos y comenzamos nuestra aventura conociendo el Centro de Interpretación de la Reserva Natural. Luego recorreremos los senderos de interpretación donde disfrutaremos de la magia natural, encontrando a nuestro paso venados, carpinchos, monos carayás y aves por doquier. Al mediodía nos alojamos en Irupé Lodge, estratégicamente ubicado en el ingreso del pueblo, con salida directa hacia la laguna. Almorzamos, por la tarde realizamos nuestra primera excursión en lancha. El safari fotográfico en lancha es un paseo por los esteros y la laguna IBERÁ, con increíbles acercamientos a los yacarés, carpinchos, ciervos de los pantanos, lobitos de río y aves. El recorrido también permite apreciar las impactantes islas flotantes que se forman por la acumulación de camalotes que junto al polvo forman una capa de vegetales flotantes. Las salidas son programadas por la mañana y por la tarde dependiendo de las condiciones climáticas.







## Itinerario

### DÍA DOS.

- El segundo día luego del desayuno saldremos para realizar el paseo en kayak. El paseo ofrece una perspectiva diferente de los animales y su entorno, una experiencia literalmente cercana a la vida salvaje, la mejor manera de mimetizarse con el ambiente y tener a los yacarés, carpinchos a pocos metros de distancia. Recorridos por la costa norte de la laguna Iberá, a través de juncales y embalsados. Regresamos para almorzar y por la tarde los que deseen pueden optar por realizar un segundo paseo en lancha, tomar la tarde libre, o realizar por su cuenta otra caminata o contratar una cabalgata (no incluida en el programa).

### DÍA TRES.

- El tercer día luego del desayuno concluye nuestro programa. Los que hayan contratado el traslado con nuestra empresa regresarán para llegar a la noche.

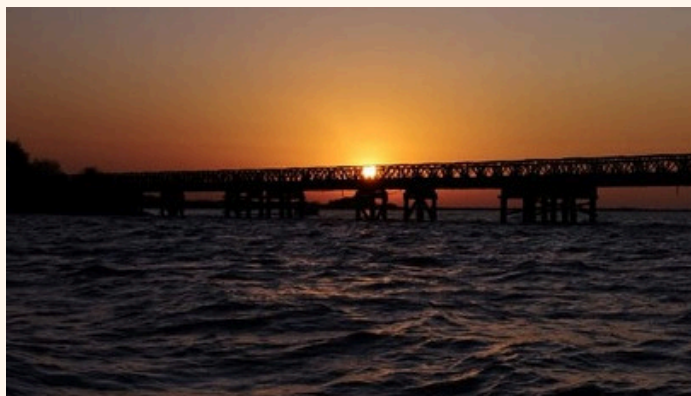
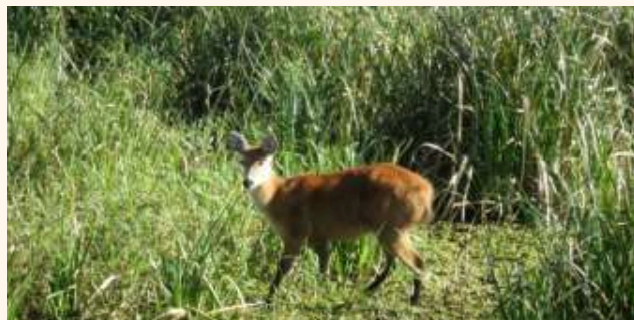



## Servicios

### Incluye:

- **Guías y coordinadores:** Durante toda la excursión se contará con la asistencia de un coordinador y para las excursiones, guías locales habilitados.
- **Alojamiento:** Irupé Lodge. [www.irupelodge.com](http://www.irupelodge.com) EL hotel cuenta con habitaciones confortables con vistas a la laguna. Las mismas se encuentran sumergidas en la vegetación del parque ofreciendo un ambiente de mayor privacidad, calidez y confort. Cuenta con una piscina ubicada a orillas de la laguna Iberá. También hay pasarelas privadas a la misma.
- **Comidas:** Pensión completa ( Desayuno, almuerzo y cena). Desde el primer desayuno hasta el desayuno del día tres. Snacks durante las Excursiones.

### No Incluye:

- No incluye las comida durante el viaje en caso de contratar nuestro traslado.
- No incluye las bebidas en cenas y almuerzo.
- No incluye el ingreso a la Reserva Natural. En caso de Jubilados, pensionados y ex combatientes llevar carnet.





## Reservas y formas de pago

**Reservas:** Las reservas se deberán solicitar en forma escrita (por whatsapp o e-mail), indicando: programa elegido, fecha de salida, apellido y nombre completo de los participantes, y luego completar el formulario de reserva con el link que se les enviará por el mismo medio. Las reservas confirmadas serán mantenidas por 48 horas para dar tiempo a efectuar el primer pago en concepto de seña. El monto al que hace referencia la seña equivale al 30% del valor del programa; pasado ese lapso las reservas serán canceladas automáticamente, sin posibilidad de reclamo. El saldo deberá abonarse con al menos 72 hs de anticipación a la salida si es por transferencia bancaria o en el lugar si es en efectivo.

**Modificaciones:** El organizador se reserva el derecho de modificar el itinerario previsto, alojamientos, etc. Si con ello proporciona un mejor servicio o razones de fuerza mayor lo obliguen a ello.

**Cancelaciones:** El organizador se reserva el derecho de cancelar cualquiera de las salidas fijas, cuando el número de inscriptos no sea suficiente o el cambio de fecha, informando de tal situación con al menos 7 días de antelación. Pudiendo el pasajero optar por la próxima salida con los plazos disponibles o la devolución del importe pagado no correspondiéndole ningún otro reintegro o indemnización por causa alguna. En caso de cancelación de una excursión por cuestiones de seguridad, como ser contingencias meteorológicas que imposibiliten desarrollar la excursión con las garantías de seguridad necesarias, el organizador podrá cancelar la misma, pudiendo el pasajero optar por una nueva fecha o el reintegro del importe pagado deduciendo un 10% del precio total de la excursión en concepto de gastos administrativos.

**Desistimientos:** Una vez confirmada y señada la reserva, la misma sufrirá las siguientes retenciones en caso desistimiento:

- Hasta 10 días anteriores a la salida 10% del total del programa.
- Menos de 10 días y hasta 48 horas previas para la salida: 30% del total del programa.
- Menos de 48hs. O no show: 100%. Del Total del Programa.





## Formas de pago

- **Depósito o transferencia bancaria**

- Banco Provincia de Córdoba. Sucursal Villa General Belgrano.
- Caja de Ahorros en pesos a nombre de Diego Caliarí. N° 300.075/05
- CBU: 0200452911000030007558  
Alias: CHAMPAQUI.DIEGO
- CUIT: 20-22785971-8

- **Mercado Pago**

- CVU 0000003100070579393856  
Alias: diego.champaqui.mp

- **Con Tarjeta de Crédito**

Consultar opciones de pago con tarjeta.

## Champaqui Adventure

Empresa de Viajes y Turismo Leg. 17016 Disp. 223/17

📍 México 156. Villa General Belgrano, Córdoba

📞 Tel. / WhatsApp (0)3546-(15)431046

🌐 [www.champaquiadventure.tur.ar](http://www.champaquiadventure.tur.ar)

✉ [diego@champaquiadventure.tur.ar](mailto:diego@champaquiadventure.tur.ar)

